بسته (چصارلك) يار اولمايجق جام صفايي

ذكائي دده مرحومك

ضرب فتح

يا yar — يار yar — اول ol — يي ما mayi

جق dak — جا dju — جا dja — صه مي mi sa

فا fa — يي yi — من كه چه tchéKéméz

دل dil — يار (ترنم) yar — جا dja

نم nim — من كه چه tchéquéméz — دل يل لل له له dil yél lel le le

لل لل لل له له لل له لل لل لي لل له لل لل لل لل لي لل له لل لل لل لي لا يا يل له له لي lel lél lel le le lél le lél lél ly lél le lél lél lél lél lél lél li yala yel le le li

يار yar — دوست dost — لي به béli

شا شا هي من cha cha hi mén — خو ميانخانه خو hou hou نى ni

لي دي di li — بر bir — ذوق zévK

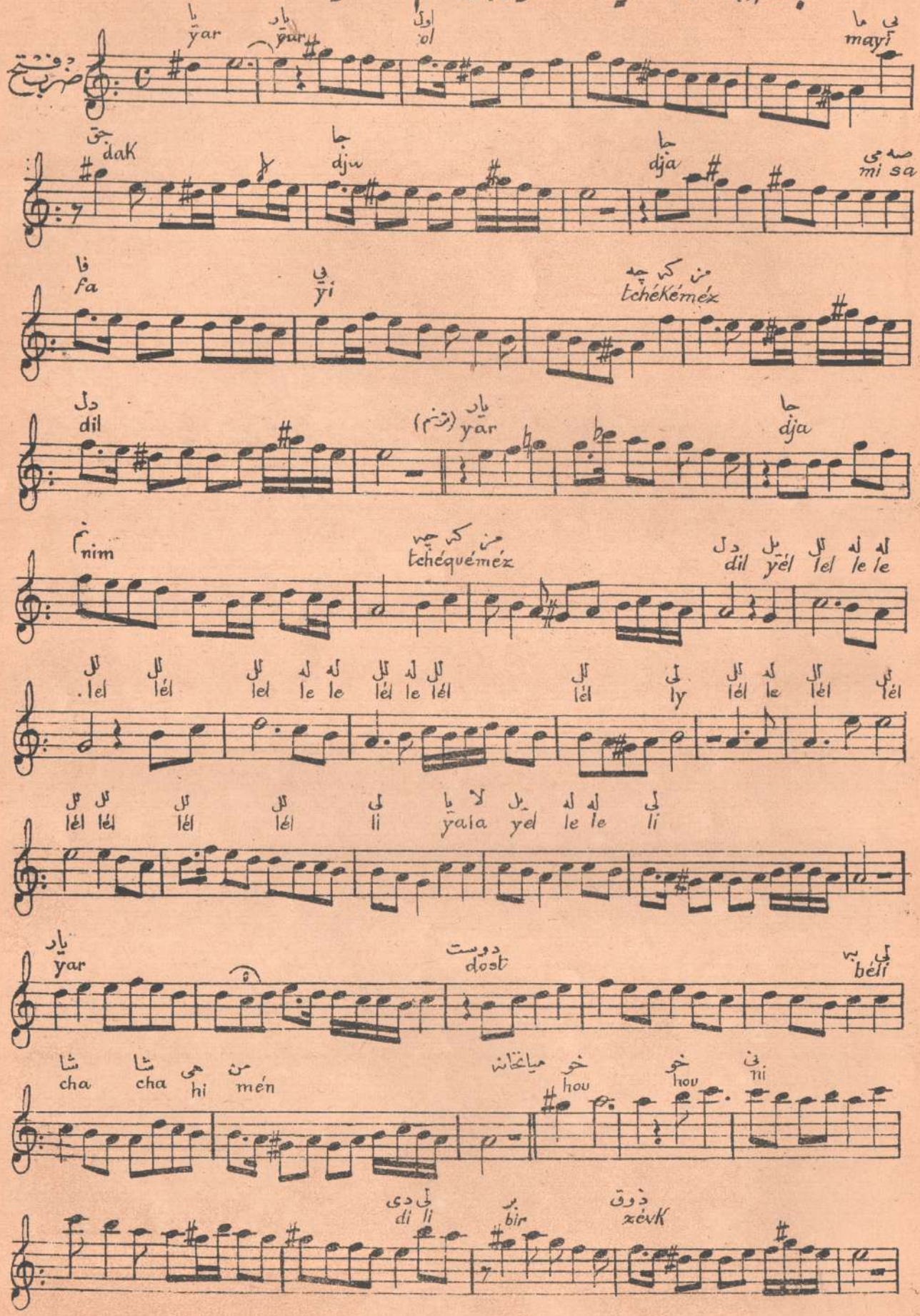

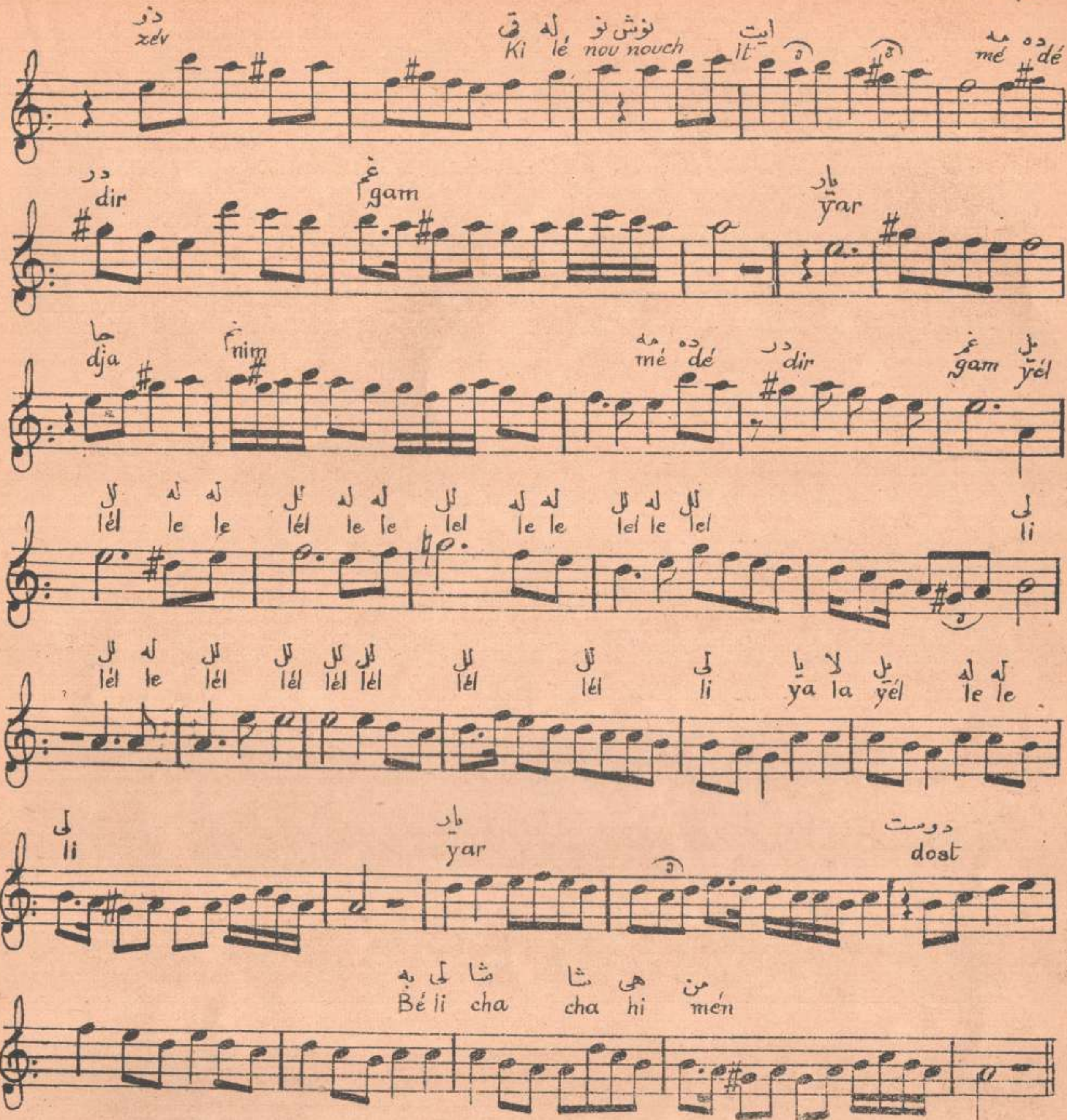

کار

خواجه نك

آه تننی تنن دردر تادری تننی تا درتنه تنی

آه سنبلی سنبلی سیمبر سمن برسمن لشکری حبشی

آه برخنی برخنی مشرق هی هی هی هی یار یار مراد دلی من

دوست دوست دوست دوسته یا مراد دل من

یا لی لی یال لی لی یل لی لی لا عشق بازمنه یاره اندر من

دوست دوست وای لی داد وای ای مراد زمانه صد داد دای

یا اسام زماده آماده آماده آماده آماده پادشاه زمان

بسته

ذکائی دده نك

یار اولمایجق جام صفایی چکه من دل

لعل نه ایسه جکر بویله جفایی چکه من دل

خون دلی بر ذوق ایله نوش ایتمه ده عیسی

اول لذت ایله زهر صفایی چکه من دل

یارما نم جکه من دل یل لل له له لل لل لل له له

لل لل لل لی یل له لل لل لل لل لل لل لل یا لا

لل له له لی یار یار دوست بلی شاه من